Российский Университет Дружбы Народов

Факультет Физико-Математических и Естественных Наук

Кафедра Математики и Компьютерных Наук

ОТЧЕТ
ПО ЛАБОРАТОРНОЙ РАБОТЕ № 1

дисциплина: Операционные системы

Студент: Самигуллин Эмиль Артурович

Группа: НКНбд-02-21

Москва

2022

Цель Работы

Целью работы является приобретение практических навыков установки операционной системы на виртуальную машину, настройки минимально необходимых для дальнейшей работы сервисов

Ход Работы

1. Указываем имя виртуальной машины, выставляем ядро Linux и дистрибутив Fedora 64-bit

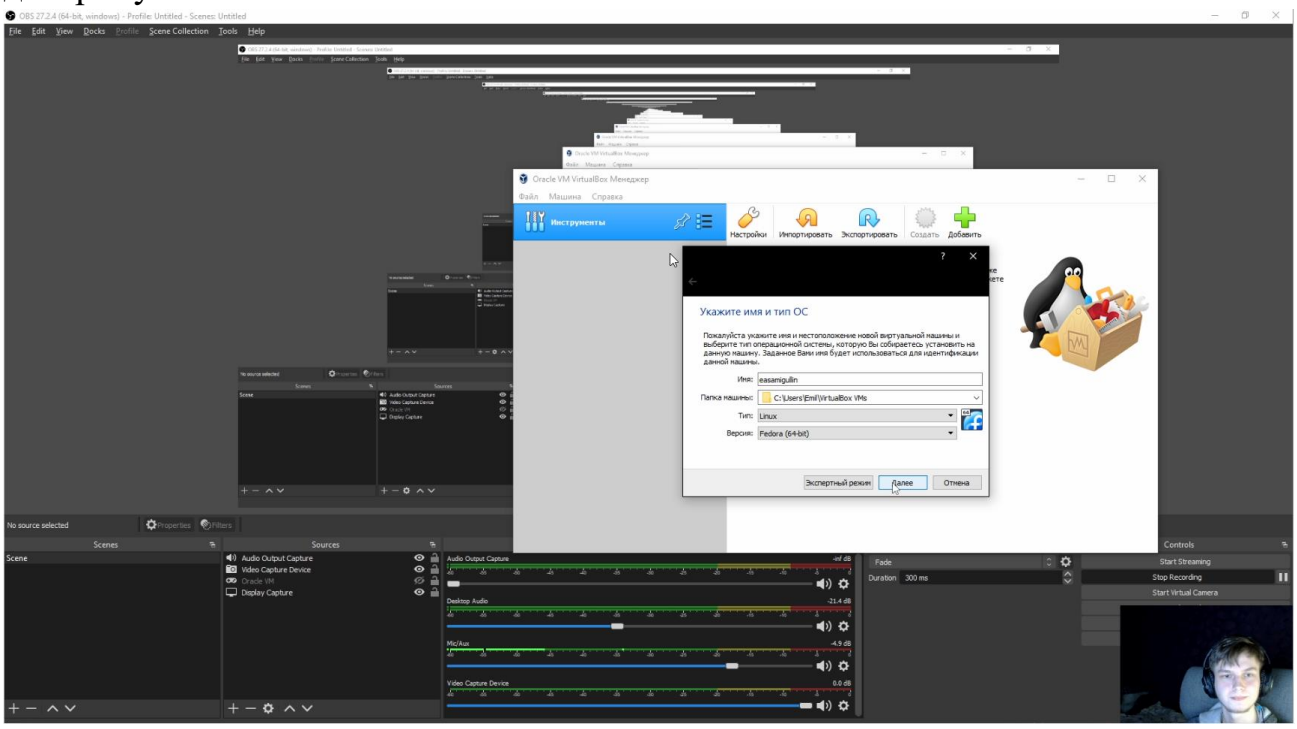

2. Выставление объем оперативной памяти не менее 2048 MB

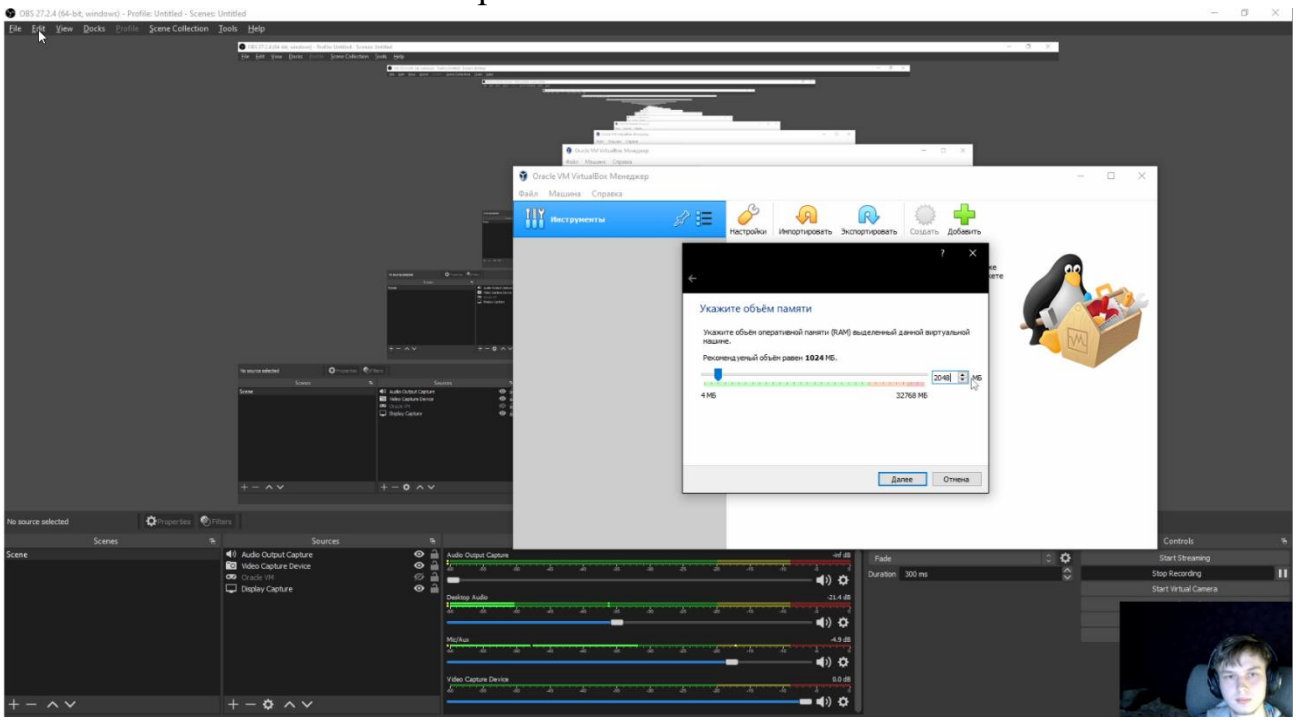

3. Задаём конфигурацию жесткого диска – VDI (VirtualBox Disk Image)

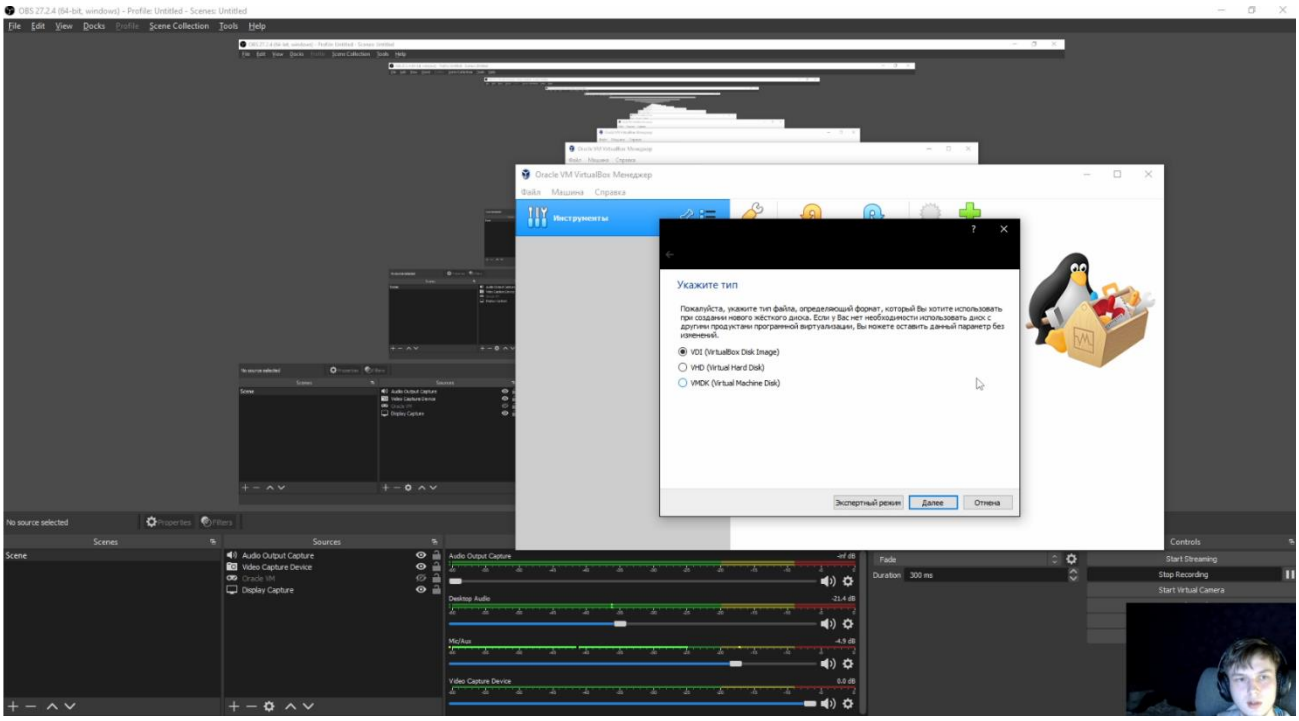

4. Задаём размер диска не менее 80 GB

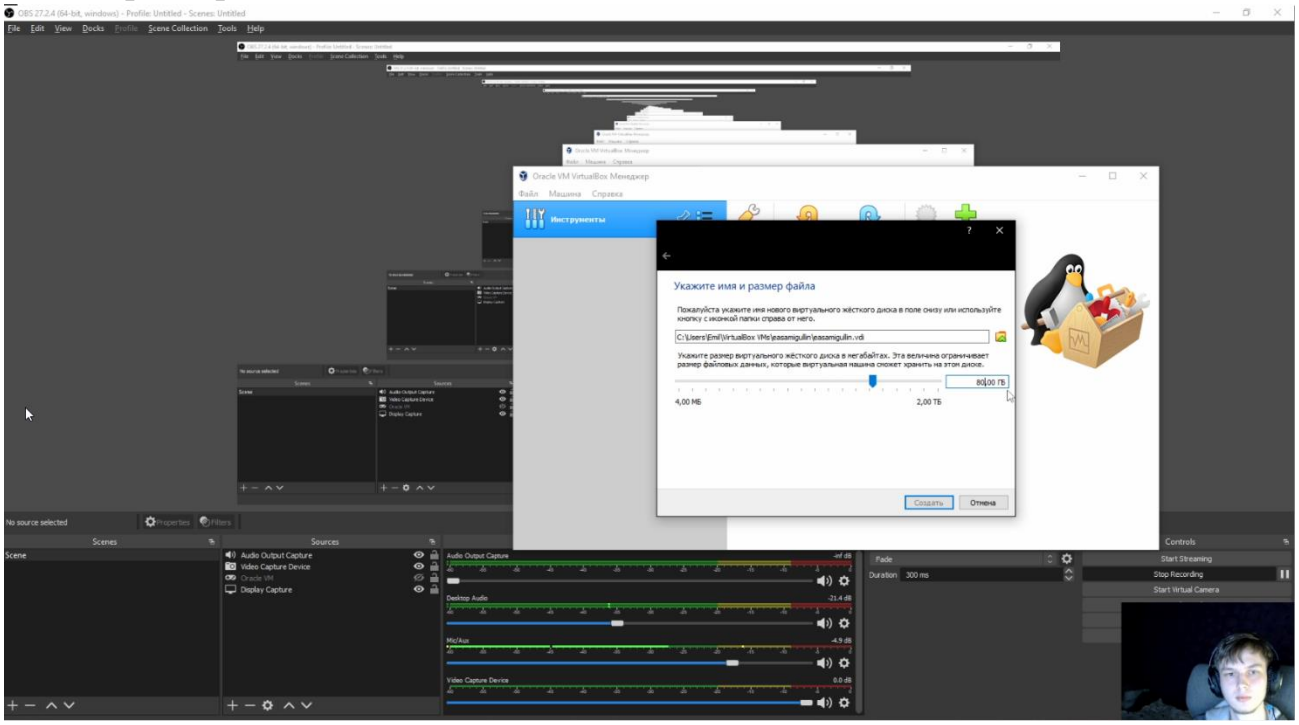

5. Загружаем образ оптического диска Fedora в контролер IDE, который будет служить загрузочным диском

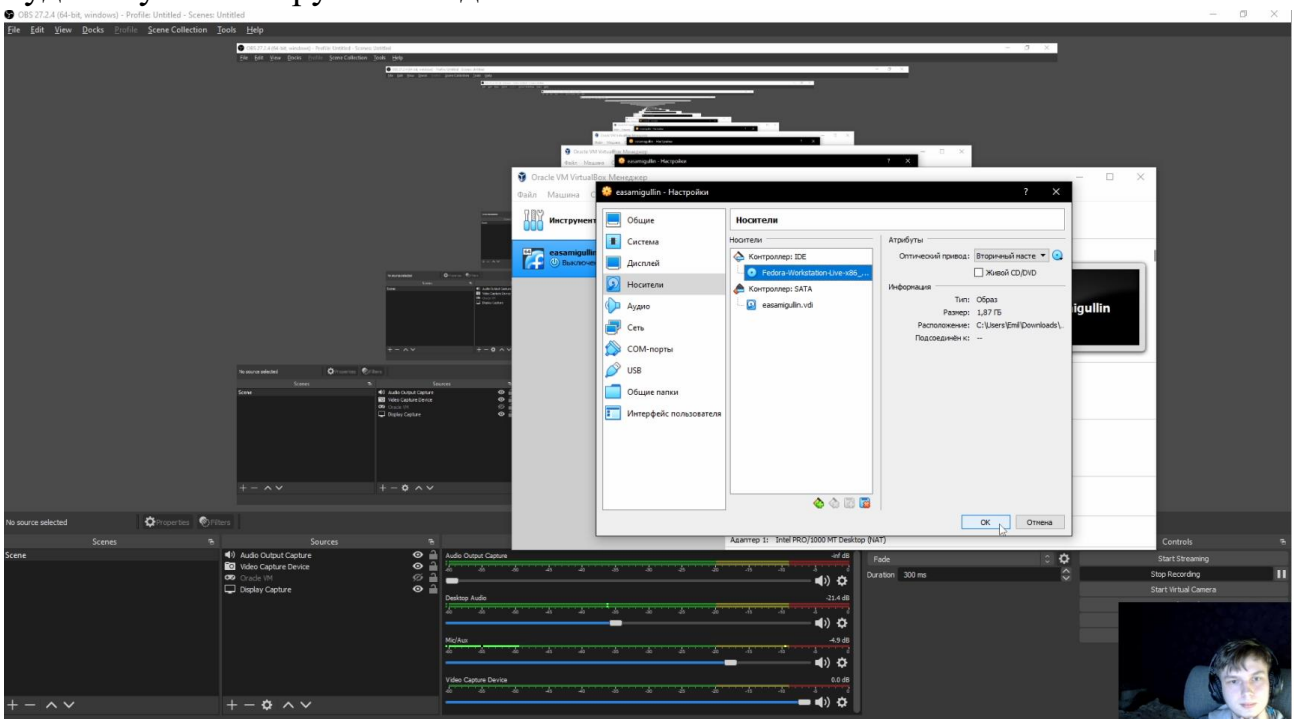

6. Выделяем диск на 80 GB, где будет храниться вся информация

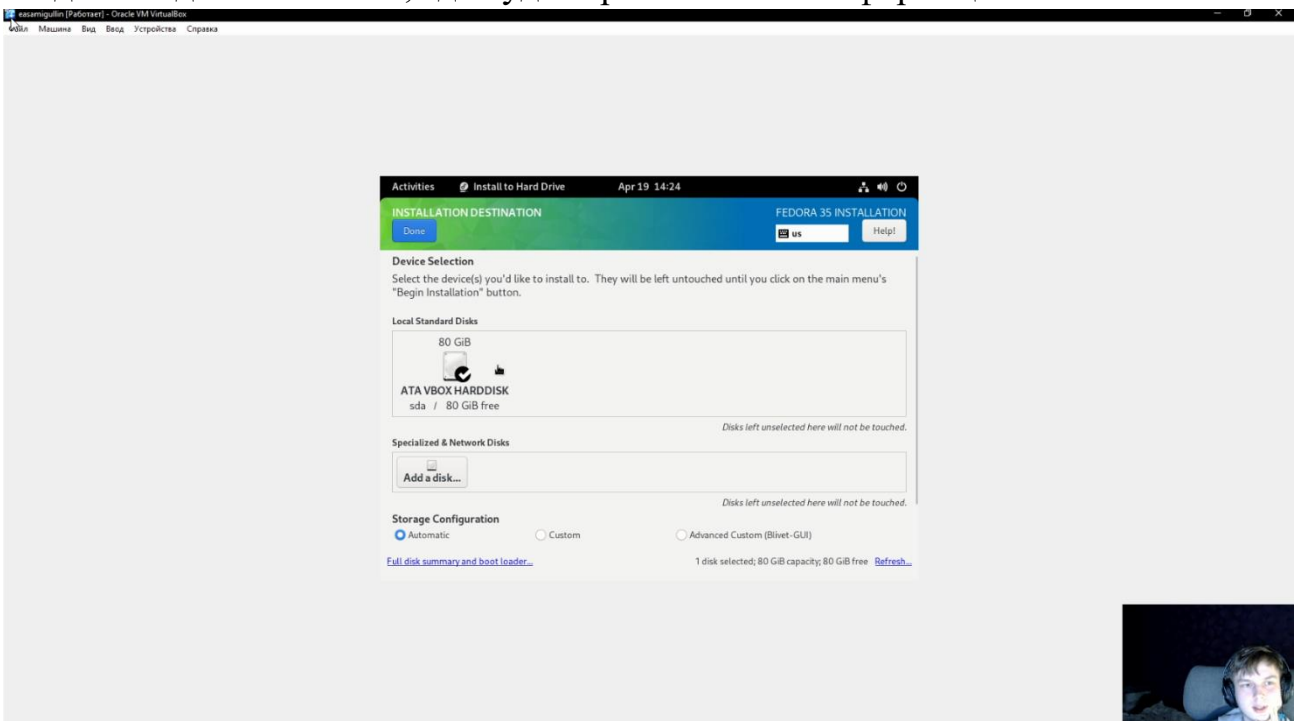

7. Загрузка завершена. Перезапускаем систему.

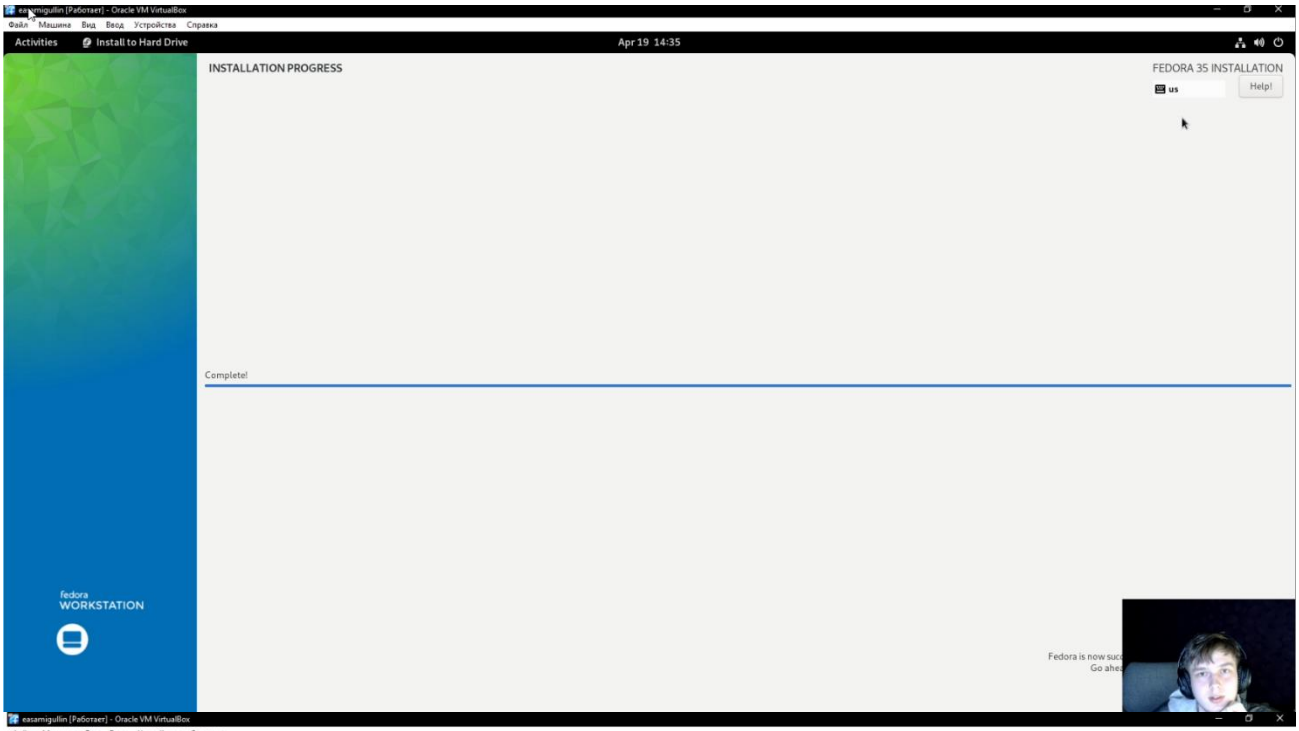

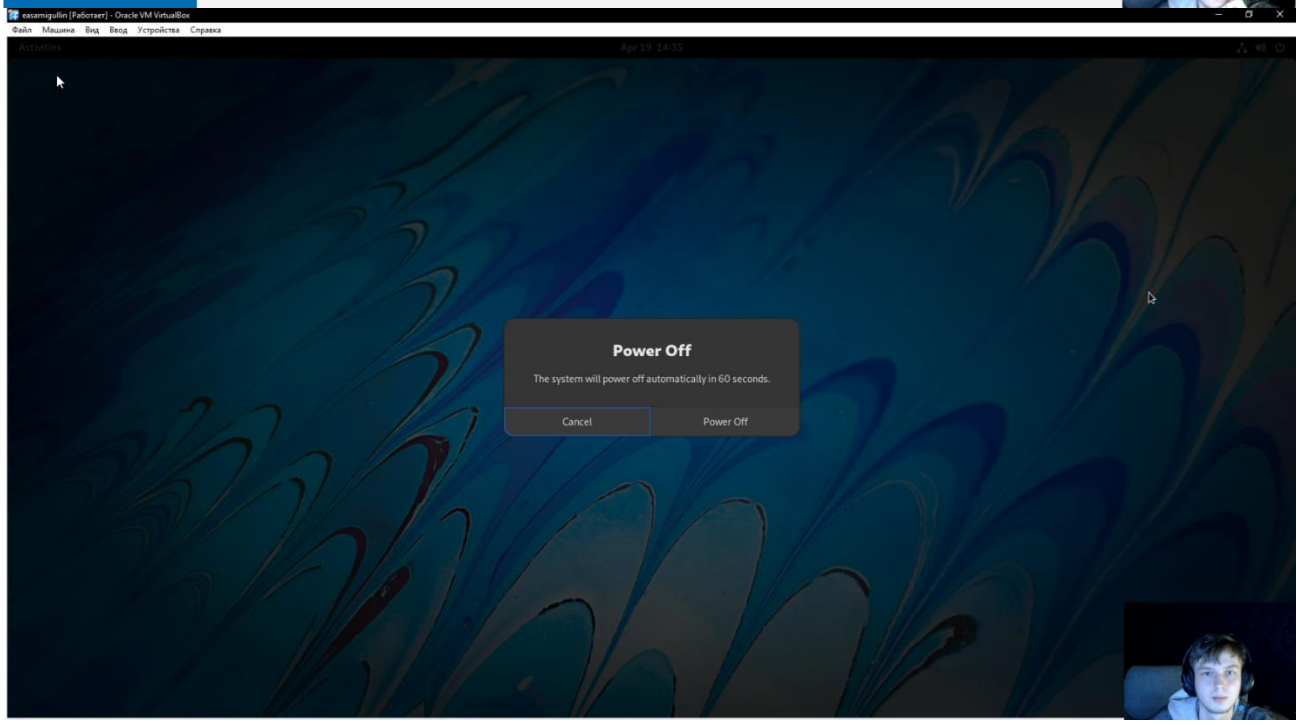

8. Извлекаем диск из привода.

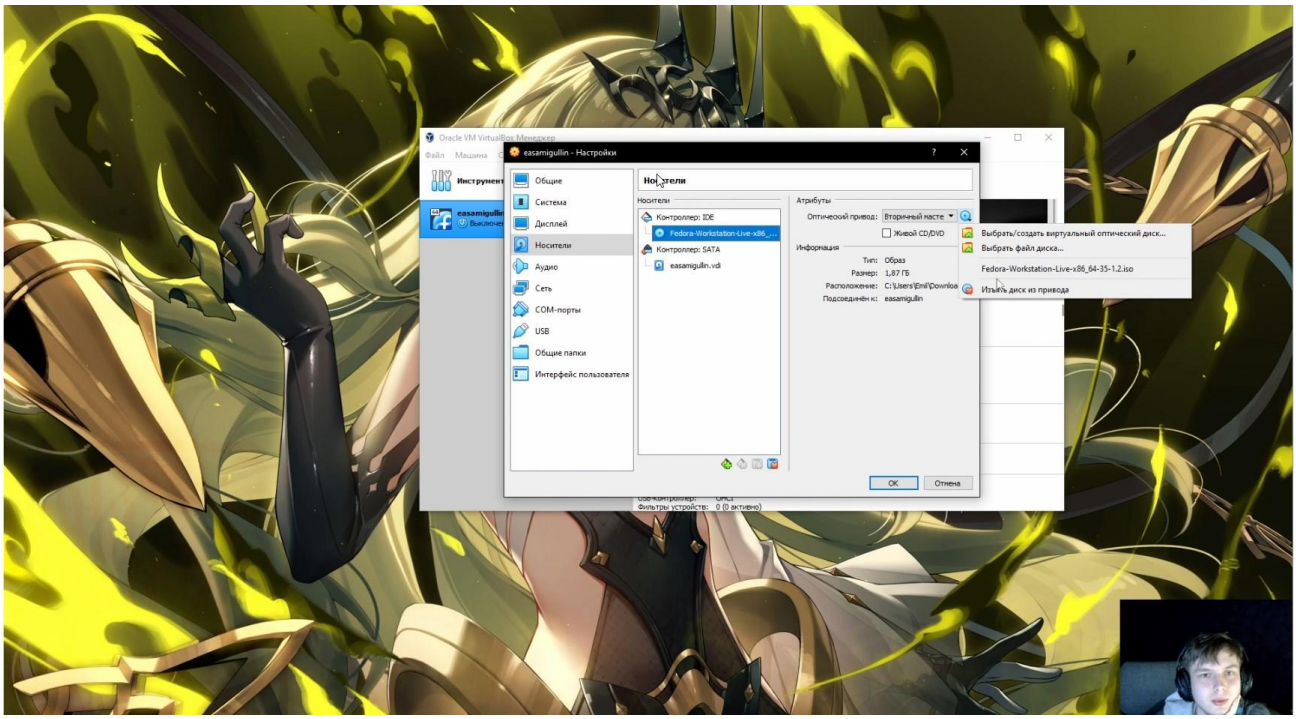

9. Указываем Имя Отчество Фамилия и во вкладке псевдоним, как в дисплейном классе.

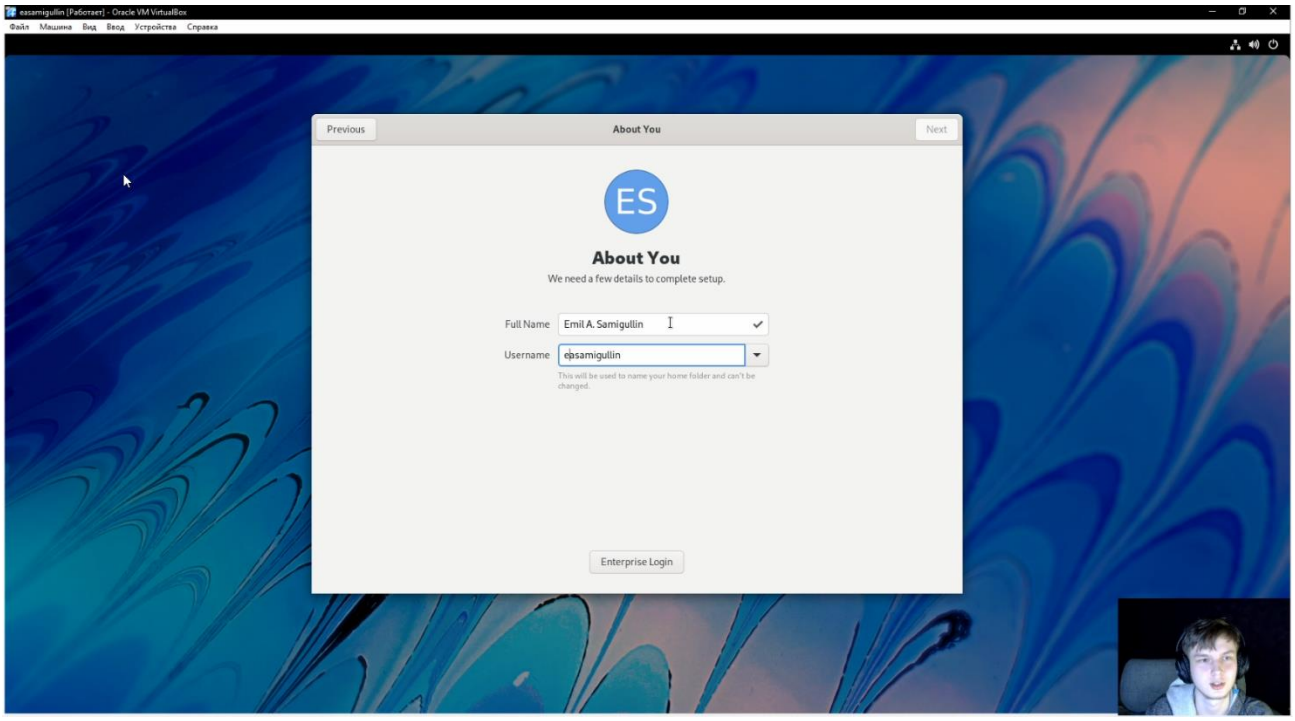

10. Меняем пароль root и входим в sudo

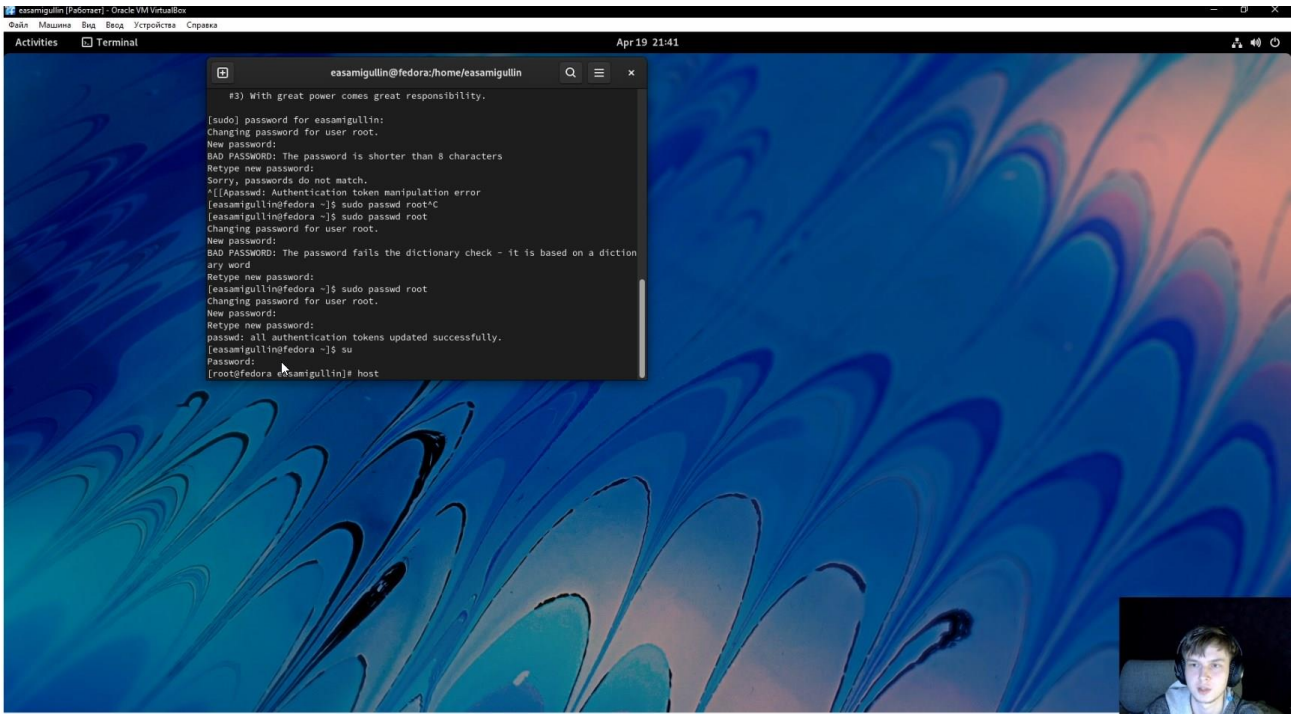

11. Меняем имя хоста и просматриваем, кто теперь хост

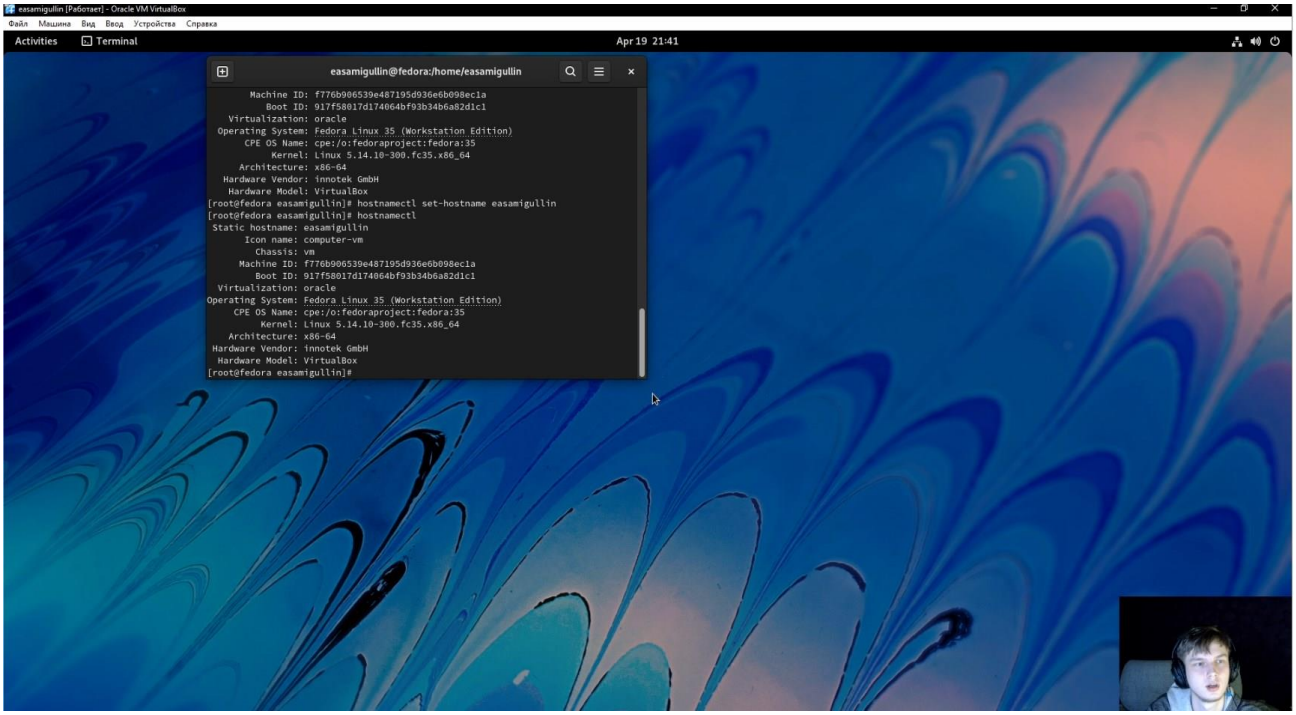

Выполнение Домашнего Задания

Задание: Получить следующую информацию, используя «dmesg | grep –i “информация”»

1. Версия ядра Linux

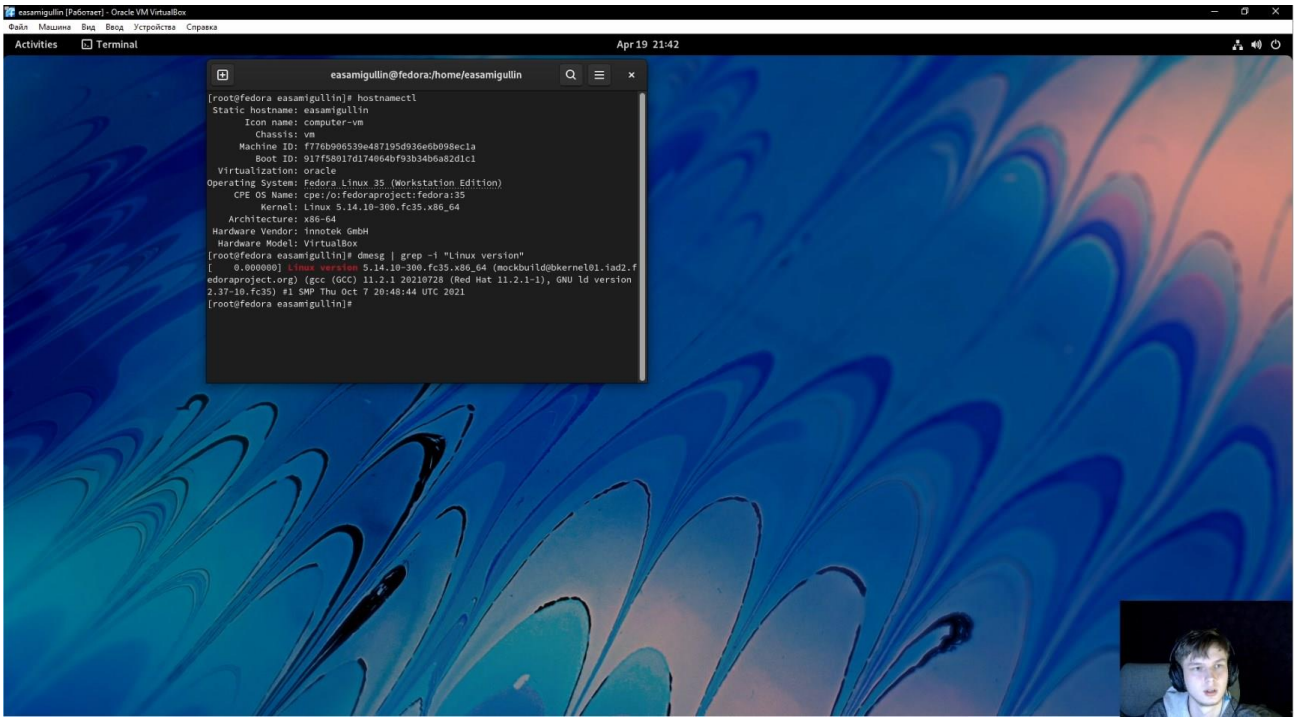

2. Частота процессора

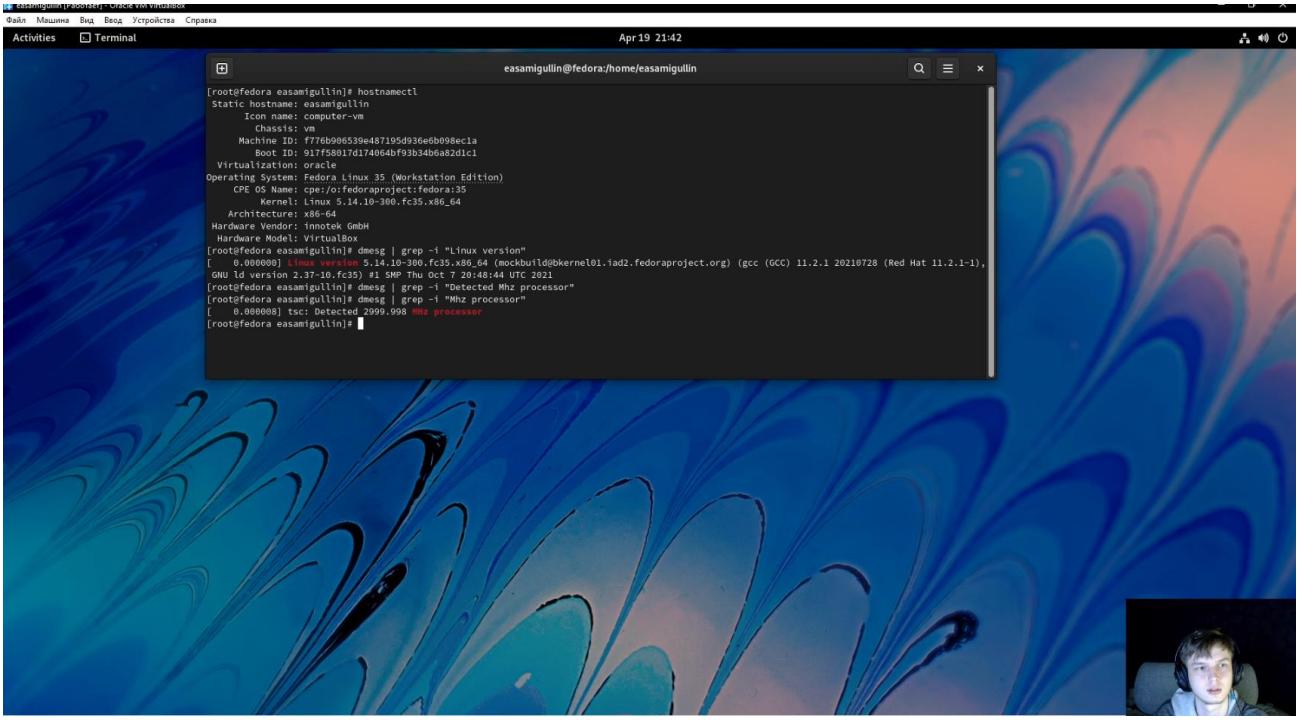

3. Модель процессора

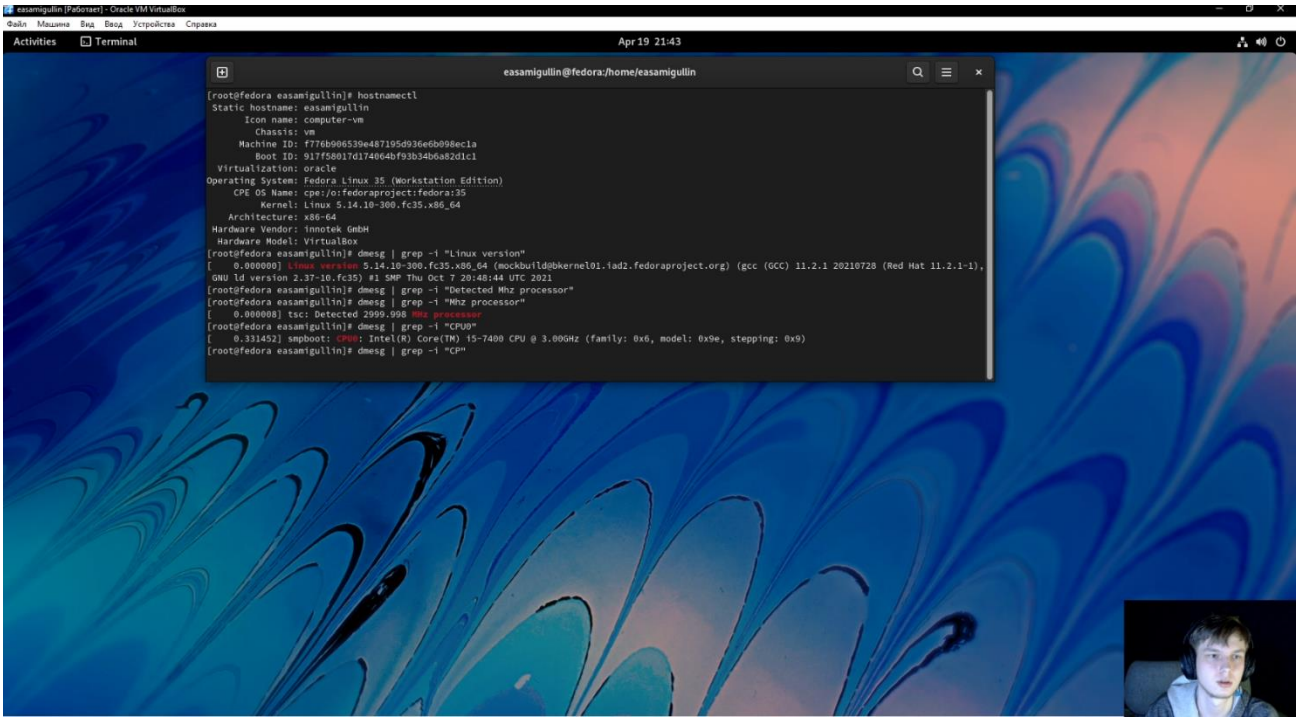

4. Объем доступной оперативной памяти

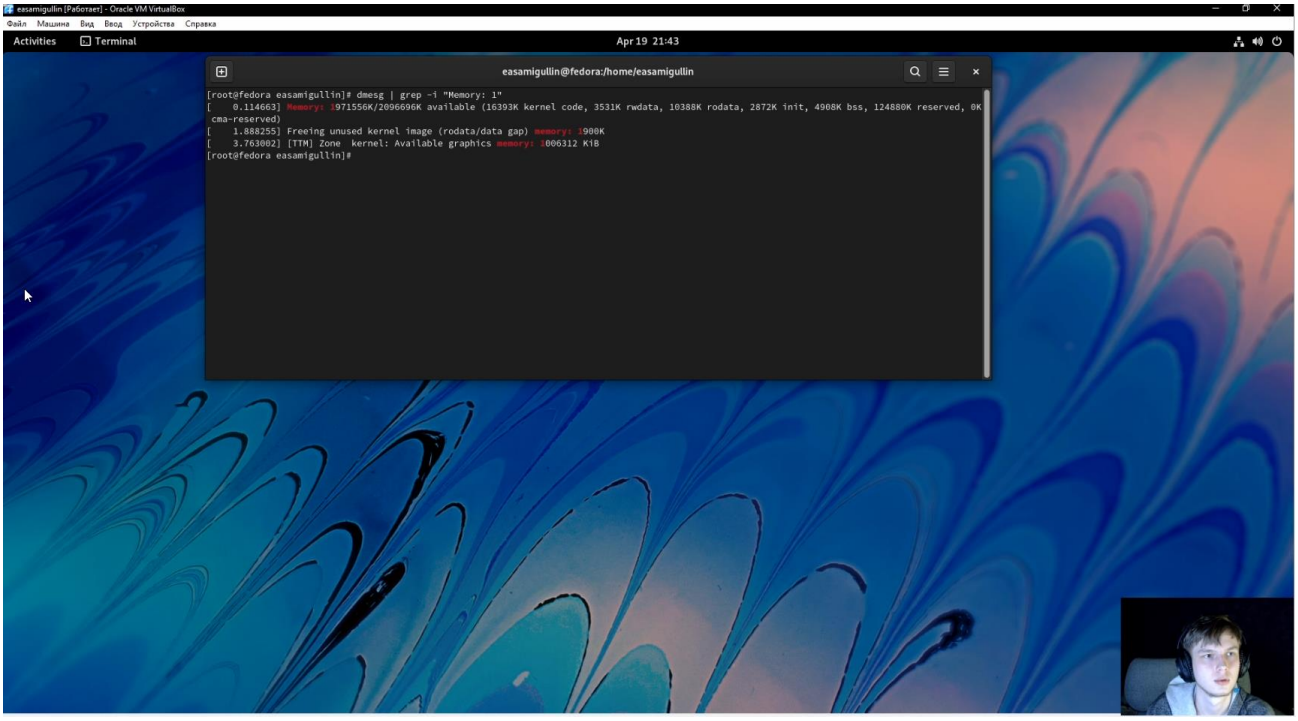

5. Тип обнаруженного гипервизора

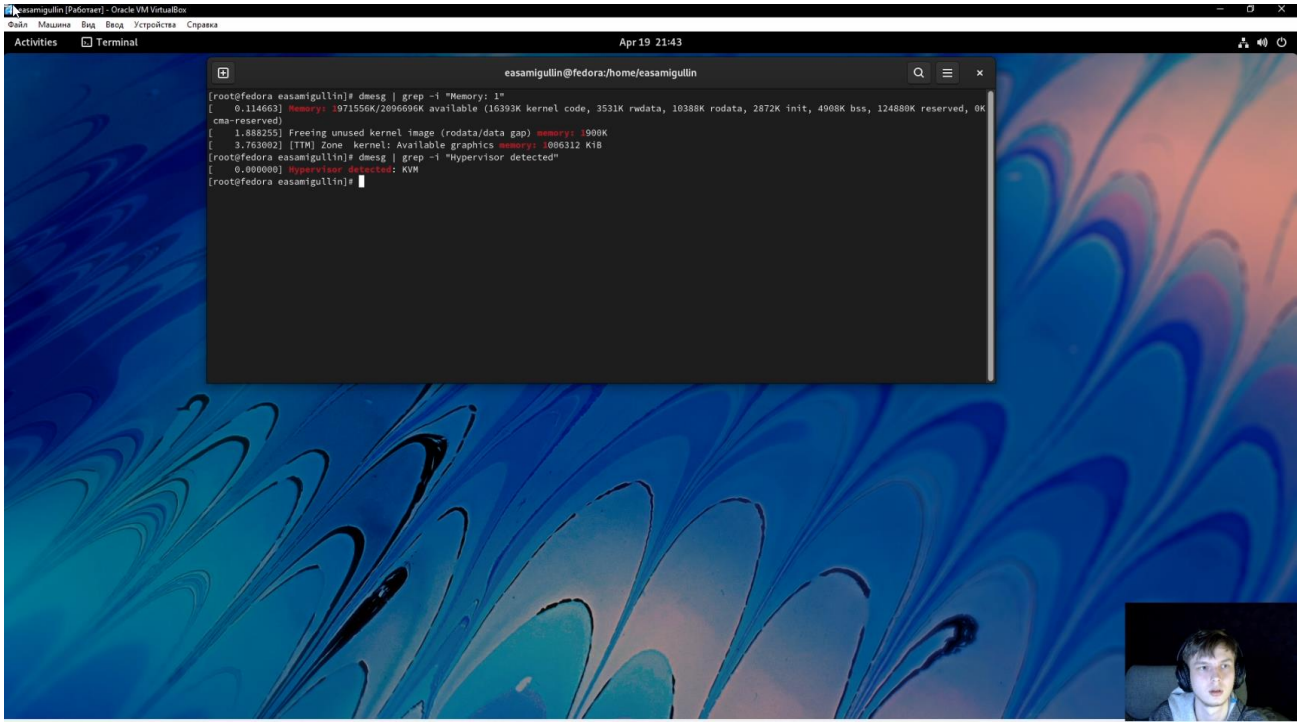

6. Тип файловой системы корневого раздела

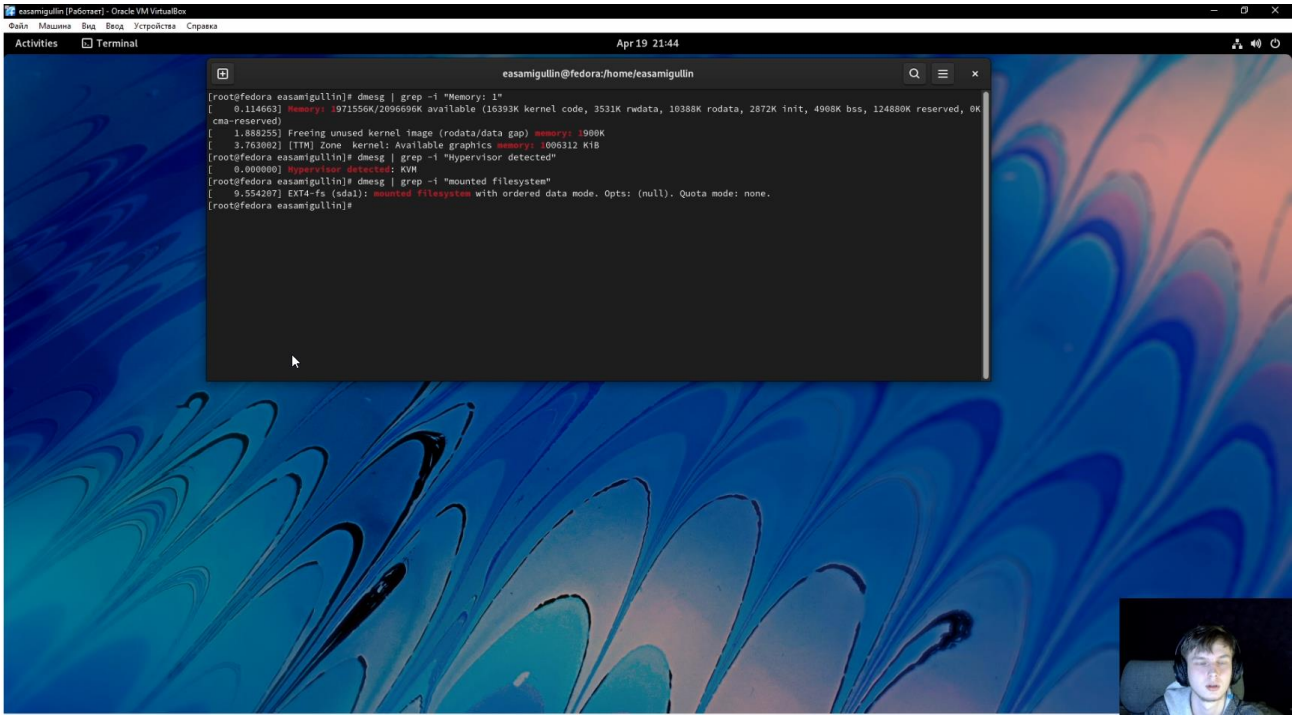

Контрольные Вопросы

1. Какую информацию содержит учётная запись пользователя?
   • Системное имя пользователя
   • Уникальный ID пользователя (UID)
   • Групповой ID пользователя (GID)
   • Пароль
   • Директория, в которой работает пользователь
2. --help – для получения справки по команде [cd --help]
   cd – для перемещения по файловой системе [cd Downloads]
   ls – для просмотра содержимого каталога [ls]
   du – для определения объема каталога [du Downloads]
   touch/rm – для создания /удаления файлов [touch test.txt/ rm test.txt]
   mkdir/rmdir – для создания / удаления каталогов [mkdir lab01 / rmdir lab01]
   chmod – для задания определенных прав на файл/каталог [chmod 777 test.txt]
   history – для просмотра истории команд
3. Порядок, определяющий организацию, структуру, хранение и именование на определенных логическом носители. Примеры: NTFS FAT32 exFAT
4. Du – просмотр файловых систем подмонтированных в ОС
5. Killall [название процесса] – удаляет зависший процесс

Вывод

Эта лабораторная работа помогла узнать, как устанавливать дистрибутив и настраивать его. Познакомились с dmesg.